In unserer Reihe *KünstlerhausKonzerte* sehen Sie:

Konzerte

Freitag, 03.05.2019, 19:30 Uhr, Millerzimmer
4. Portraitkonzert
Opernstudio der Bayerischen Staatsoper

Liederabend mit Natalia Kutateladze (Mezzosopran), Ogulcan Yilmaz (Bass-Bariton) und Alessandro Stefanelli (Klavier)

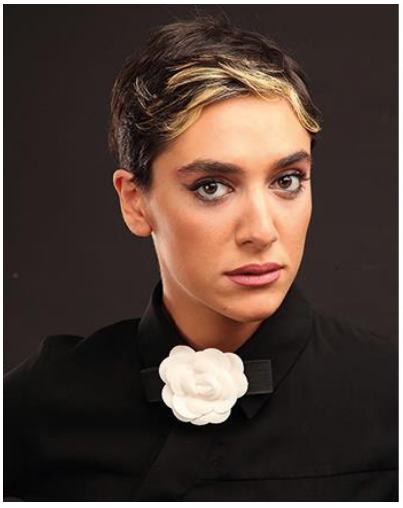

Natalia Kutateladze, geboren in Georgien, studierte Gesang an der Juilliard School of Music bei Edith Wiens. Die Mezzosopranistin konnte sowohl in ihrem Heimatland als auch im Ausland zahlreiche Bühnenerfahrungen sammeln. So war sie u. a. als Ottone (Agrippina) innerhalb einer Juilliard-Produktion und als Mercedes (Carmen) an der Staatsoper Tiflis zu erleben. Darüber hinaus nahm sie an diversen Wettbewerben und Meisterkursen teil, darunter die Metropolitan Opera House "Council Audition" und die "IMA – Internationale Meistersinger Akademie". Im Mai 2018 war die Mezzosopranistin innerhalb der Münchner Konzertreihe „Stars & Rising Stars“ neben namhaften Kunstlern wie Vesselina Kasarova und Daniel Hope zu hören.

Seit der Spielzeit 2018/19 ist sie Mitglied des Opernstudios der Bayerischen Staatsoper.

Ogulcan Yılmaz studierte Gesang am Hacettepe Konservatorium in Ankara. Sein Repertoire umfasst Partien wie Don Giovanni (Don Giovanni), Falke (Die Fledermaus), Dr. Malatesta (Don Pasquale) und Belcore (L'elisir d'amore). An der Staatsoper in Ankara war er 2015 als Figaro (Le nozze di Figaro) und 2016 als Tobia Mill (La Cambiale di Matrimonio) zu erleben. Darüber hinaus nahm er 2016 am "Rossini Opera Festival" in Pesaro teil. Im Zuge dessen erhielt er Unterricht bei Juan Diego Flórez und war als Lord Sidney (Il viaggio a Reims) zu hören.

Seit der Spielzeit 2018/19 ist er Mitglied im Opernstudio der Bayerischen Staatsoper

In Kooperation mit dem Opernstudio

Pressefotos in hoher Auflösung finden Sie in unserer Dropbox:
https://www.dropbox.com/sh/o34zeul48jelzpv/AAD4tlf4XB1y-RGoZPCZI_y5a?dl=0

Tickets: € 20,- / erm. € 10,-
Kartenverkauf ausschließlich über die Bayerische Staatsoper oder
das Münchner Künstlerhaus
www.staatsoper.de, Tel. 089/ 21 85 19 22

Veranstaltungsort:
Münchner Künstlerhaus
Lenbachplatz 8, 80333 München, Tel. 089-59 91 84-14
info@kuenstlerhaus-muc.de, www.kuenstlerhaus-muc.de

Pressekontakt:
Regina Kraus
089 – 59 91 91 84 25
stiftung@kuenstlerhaus-muc.de