In unserer Reihe *Ausstellungen im Kunstkabinett* sehen Sie

Ausstellungen

Gerlinde Mader
Lebenstanz

Vernissage: Mittwoch, 20.02.2019, 19:00 Uhr
Ausstellungsdauer: 21.02.2019 bis 08.03.2019

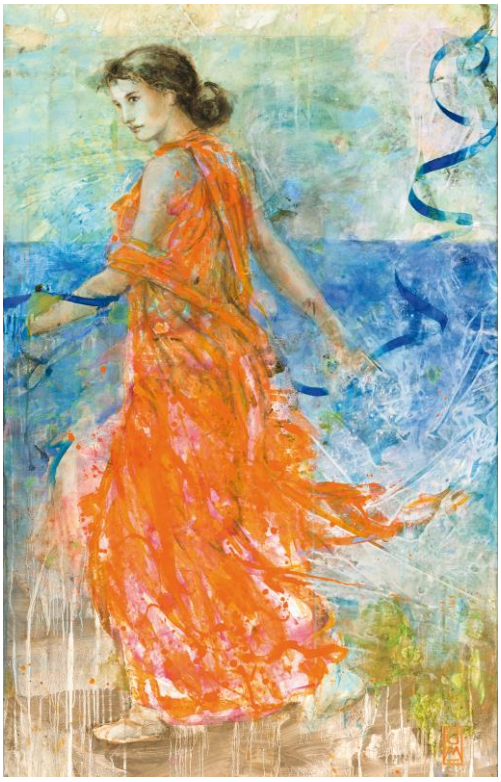

Mit leichter Hand findet die Malerin stets zu einer transparenten Räumlichkeit, die wohltut und den Atem frei fließen lässt. Wie geht das? Zum einen sind es die Pigmentfarben, mit denen sie arbeitet, Farbtöne wie bei Gustav Klimt, kostbares Gelb, Orange und Gold, das Azurblau des Himmels und das Ultramarin des Wassers.

Zum anderen ist es tatsächlich der Prozesscharakter der Arbeiten. Immer geht es um die Spannung zwischen Transzendenz und Verdichtung, sowohl in den Formen wie konkret in der Technik. Gerlinde Mader lasiert in hauchdünnen Schichten, lässt aber dann feinkörnigen Sand sich zu eigenen Mustern ordnen. So entstehen Reliefs, aber auch Inseln des Lichts. Gleichermaßen ergibt sich ein Spannungsfeld zwischen kräftigen und farbigen stein- oder kristallartigen Strukturen und einem in raffinierten Verläufen bis in die Tiefe offenen Bildgrund. Das sind Arbeiten, die man lange ansehen kann und die im Gedächtnis bleiben.

Ingrid Zimmermann Auszug aus der »Süddeutschen Zeitung«

Die Arbeiten von Gerlinde Mader sind geprägt von einer schwebenden, ja fast schwerelosen Leichtigkeit. Die Materialien wählt die Künstlerin sehr sorgfältig aus. Sanft und echt müssen sie sein. Mit Eisenstaub, gemaltem Lapislazuli, Erde, Marmorstaub und anderem kreiert sie ihr leuchtendes Azur, Ultramarin, edles Gelb, Orange und Rot. Behutsames Auftragen von echtem Gold verstärkt das Geheimnisvolle in ihren Bilderwelten.

Die in München lebende freischaffende Künstlerin studierte zuerst Graphic-Design, arbeitete dann als Art-Directorin in verschiedenen Werbeagenturen und illustrierte Kinderbücher und Zeitschriften. Ihre Faszination für Farben führte sie schnell zu ihrer eigentlichen Berufung: Der Malerei.

Eintritt frei, um Anmeldung wird gebeten, Tel.: 089 / 59 91 84 14

Fotos in hoher Auflösung finden Sie in unserer Dropbox:
https://www.dropbox.com/sh/nmuywsktdp7gnvy/AAAWP-ZKxRztffH2UVvR3Nqya?dl=0

Veranstaltungsort:
Münchner Künstlerhaus
Lenbachplatz 8, 80333 München, Tel. 089-59 91 84-14
info@kuenstlerhaus-muc.de
www.kuenstlerhaus-muc.de

Pressekontakt
Regina Kraus
089-59 91 84-25
stiftung@kuenstlerhaus-muc.de